2023年9月～2024年3月
初のお取引企業様／期間限定

スマートパッケージプランのご案内

GROVE PLANNING INC.

弊社イベントを“お試しプランで“ご提供いたします。

GROVE PLANNING INC.

当社オリジナルイベントを始めてご利用いただく企業様へ、40万円～のリーズナブルなスマートプランをご提供。集客力が高く、話題性に富んだコンテンツを中心にご利用いただきやすい企画です。

人気の高い種のイベントをミニパッケージ化

弊社の実績により開催してまいりました様々なイベントコンテンツをよりリーズナブルな価格で提供させていただける企画として立案いたしました。
高い集客率をそのまま確保。キャラクターショーの価格の半額で開催できるよう企画しております。

省スペースでの開催が可能

多くのショッピングモールや商業施設にて開催を可能とにするため大きな面積を要しないイベントです。
館内を回遊するタイプもあり、施設の環境に合わせた実施をプランニングいたします。

リピート開催がしやすいコンテンツ

いずれのイベントも繰り返しの開催を多くいただいており、集客率が下がらないコンテンツをご用意しております。
定期的な開催でリピーターを確保できるほか全コンテンツを季節やモチベーションに合わせて開催することにより全体予算を抑えた計画をいただけます。

全て参加型のイベント企画

全てのコンテンツはお客様が参加し体験いただくタイプのイベントです。
現在コト消費を中心に企画される動きが高く、そのご要望に合わせたイベントとして開催いただけます。

ご利用条件：弊社との初お取引企業様／2023年9月25日（月）～2024年3月15日（金）の間（年末年始期間除く）
※広告代理店、イベント制作会社様につきましてはご提案先により条件の変更が生じる場合がございます。

鉄道おもちゃパーク

GROVE PLANNING INC.

お子さまに大人気の鉄道コンテンツをよりリーズナブルに。
本格的な鉄道模型からライド新幹線までをパッケージとして
ご提供いたします。

おススメポイント！

❶ とにかく集客力バツグン！男女を問わず集客できます。

❷ 省スペースからワイドバージョンまで自由に展開可能。

❸ 意外と運営が容易。現地アルバイトのみで実施

❹ 設営時間が比較的短く準備に手間がかかりません。

会場形態 20～40坪（屋外可）　**対象者** ヤングファミリー層

鉄道おもちゃパーク

GROVE PLANNING INC.

◆展開される内容

◆最大9m！Nゲージジオラマ運転体験

本格鉄道模型のＮゲージジオラマを自由に運転体験いただけます。
ジオラマの全長は最大8m以上、展開サイズは9mとなり大迫力！
小さなお子さまも簡単に操作が可能なコントローラーで全国の新幹線や特急列車を運転できます。
展開サイズは90cm単位で縮小も可能で、180～810cmの範囲でカスタマイズいたします。

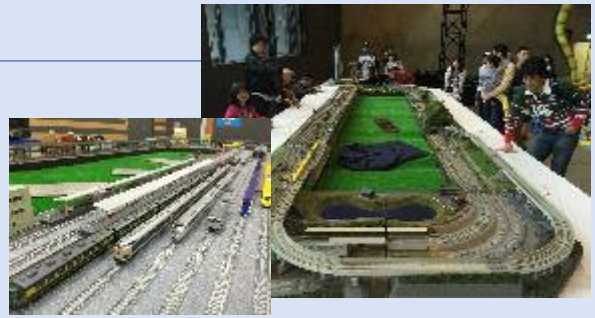

◆超人気「ドクターイエロー」ライド新幹線

お子さま向けのライド型ミニ新幹線を会場内に走らせます。
人気のドクターイエロー型、コイン式となります。
コイン投入により３周回ります。
有料での実施が可能で、売上は主催者様へ全て収入としてお渡しいたします。
※最大7m×4mでのスペース展開が可能です。
※無料での実施も可能です。

◆鉄道おもちゃ自由あそび広場

鉄道玩具・プラレールで
自由に遊べる広場。
滞在時間が長く人気コーナーです。
展開サイズは任意に可能です。

◆車掌さんの制服を着て記念撮影コーナー

地元鉄道の車両が写ったタペストリーの前でお子様用鉄道員制服を着て記念撮影がいただけます。
[サイズ]　W2,700×H1,800mm

鉄道おもちゃパーク

GROVE PLANNING INC.

◆パッケージ料金

トータル料金（単日）：40万円（消費税別途）

※関東・東海地区（愛知・岐阜・三重県北部・静岡県西部）の場合運搬費込み

※運営費用（スタッフ含む）は別途となります。
※2日間以上開催の場合は別途お見積りとなります。
※会場の環境や天候などにより別途料金が発生する場合がございます。

◆必要な部材及び環境

《開催に必要な環境》
※展開サイズ：約30坪以上の面積が必要です。
※開催場所　：屋外での開催可能（長期の場合別途ご相談）
※環境等　　：床面がフラットな状態であること
塵・埃などが多く発生していない場所
直射日光が避けられる環境

《現地ご手配部材》
※Ｎゲージジオラマ用折り畳みテーブル　20台
※屋外開催の場合仮設テント（2間×3間）　2張
※運営スタッフ　2名／日
（Ｎゲージジオラマテクニカルスタッフ1名は料金に含む）
※ＡＣ100Ｖ電源2系統
※有料開催の場合は入場チケット・レジ等の受付関連部材

◆開催実績

◆鉄道おもちゃパーク◆

時期：2019年12月（2日間）
場所：滋賀県内ＳＣ
形態：有料催事（300円）
実績：1,150名(2日間合計)
入場売上　322,600円

◆鉄道おもちゃパーク◆

時期：2019年12月（2日間）
場所：滋賀県内ＳＣ
形態：有料催事（300円）
実績：1,150名(2日間合計)
入場売上　322,600円

ドキドキ恐竜パーク

GROVE PLANNING INC.

超リアルな恐竜スーツを活用し元来は高額なコンテンツの
恐竜をテーマとしたイベントをリーズナブルにご提供。
集客力が非常に高い体験イベントとして開催いただけます。

おススメポイント！

❶ お子様が大好き！迫力ある恐竜がやってきます。

❷ 館内を回遊したりショー開催など施設全体を利用可能。

❸ ワークショップで得た売り上げは全てご請求金額から相殺。

❹ ショーや館内グリーティングなど自由にカスタマイズ可能。

会場形態 20～40坪（屋外可）　**対象者** ヤングファミリー層

ドキドキ恐竜パーク

GROVE PLANNING INC.

◆展開される内容

◆恐竜がやってきた！館内グリーティング

全長７m以上の恐竜スーツが施設内を歩きます。
ご家族連れのお客様が列になりパレードし、写真撮影などもお楽しみいただけます。
オリジナルのコスチュームを着用したスタッフが2名前後につき管理を行いますので
施設様には基本的にフォローいただかない様に運営いたします。

◆化石発掘体験「恐竜の骨を掘り出そう！」

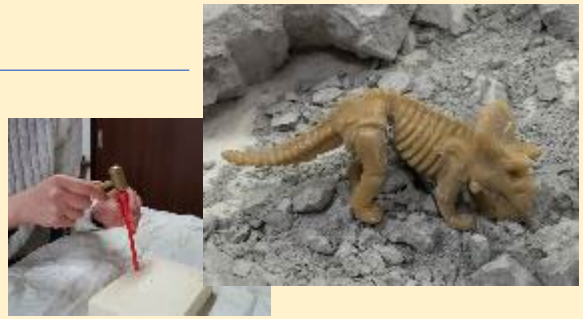

ブロック状の石膏から器具を使用し恐竜の骨格を発掘するワークショップ。
小さなお子様でも安心して使用いただける器具がついております。
所要時間は10～15分程度で体験いただけます。
最低ロッドは100個からとなりご希望の個数をご用意いたします。

◆クイズに答えよう！ミニ恐竜ショー

ステージや広めのスペースを利用可能な場合、スタッフによる恐竜ミニショーを開催
いただけます。
恐竜に関するミニクイズを出題し、スタッフが扮した恐竜博士による解説を行った後
恐竜が登場、迫力の展開のあとは参加者と記念撮影会を行います。

恐竜スーツの種類

アロサウルス

操作がしやすく機能性が
高いタイプです。

スピノサウルス

最も大きなタイプです。
迫力がありお子様に人気。

ティラノサウルス

ポピュラーで知名度が高い
ため最も選ばれます。

ヴェロキラプトル

アロサウルス同様の機能性
を持っており扱いやすいで
す。

すべてのスーツ内部に操作用モニターが付いています。（視野が狭いためアテンドスタッフは必ず必要となります）

ドキドキ恐竜パーク

GROVE PLANNING INC.

◆パッケージ料金

トータル料金（単日）：40万円（消費税別途）

※近畿・東海地区（近畿5県・愛知・岐阜・三重・静岡西部）の場合運搬費込

※運営費用（スタッフ含む）は別途となります。
※2日間以上開催の場合は別途お見積りとなります。
※会場の環境や天候などにより別途料金が発生する場合がございます。

◆必要な部材及び環境

《開催に必要な環境》
※展開サイズ：約20坪以上の面積が必要です。
※開催場所　：屋外での開催可能（屋外が望ましいです。）
※環境等　　：床面がフラットな状態であること
200名ほどの観覧スペースが確保できる場所
恐竜スーツの隠れスペース（バックヤード等）
が近くに必要です。（２×３間以上のテントで
も対応可能）

《現地ご手配部材》
※仮設テント（スタッフ隠れ用）
※ワークショップ用長テーブル　6～10台
※恐竜スーツ隠れスペース（2×3間テント）

◆開催実績

◆恐竜とあそぼう＆ミニショー◆

時期：2019年4月（3日間）
場所：長野県内SC
形態：化石発掘のみ有料（300円）
実績：約1,300名（3日間合計）
入場売上　225,000円

◆恐竜がやってきた！◆

時期：2019年９月（1日間）
場所：滋賀県内ＳＣ
形態：化石発掘のみ有料（300円）
実績：約800名
入場売上　97,000円

昭和なつかし広場

GROVE PLANNING INC.

昭和40年～50年代当時実際に使用されていた看板やグッズを使用し〝昭和タイプスリップ空間〟を作り、
なつかし遊びや駄菓子販売、ゲームセンターを展開します。

おススメポイント！

❶ 三世代のファミリーが同時にお楽しみいただける企画。

❷ 中長期の開催でも人件費以外の経費は大きく変化なし。

❸ 駄菓子や玩具販売を行うことで物販の併催可能。

❹ 会場の形状に合わせてオリジナルの開催ができます。

会場形態 30～50坪（屋外不可）　**対象者** 30～60代の幅広い層

昭和なつかし広場

GROVE PLANNING INC.

◆展開される内容

◆昭和なつかし展示＆六畳間再現(簡易Ver)コーナー

昭和40年～50年代の生活グッズやポスターを展示。
鑑賞いただくとともに写真撮影が可能な六畳間を再現します。
実際に使用されていた用品やレコード、映画ポスターを展示し自由にご覧いただきます。
会場の面積や形状によりプランニングが可能です。

◆駄菓子＆なつかし玩具販売コーナー

展示コーナーと同じ造りの小間に駄菓子屋を簡易再現します。
弊社で仕入れた駄菓子や玩具を販売することも可能ですが施設内テナント様による販売も可能です。
弊社にて仕入れた商品の売り上げは全てトータル金額より相殺いたします。

◆なつかし遊び空き地ひろば

ビー玉やめんこ、ベーゴマなどの昭和時代のあそびを体感できる“空き地再現”のコーナー。
駄菓子屋で購入したおもちゃをこちらであそぶこともできます。

◆ゲームセンター「UFO」

テーブルゲームとファミコンができるゲーム（コーナー）センター。
テーブルゲームはコイン投入式ですので売上を計上できます。

昭和なつかし広場

GROVE PLANNING INC.

◆パッケージ料金

トータル料金（2日）：４８万円（消費税別途）

※甲信越・東海地区（長野・山梨・東海3県・静岡西部）の場合運搬費込

※運営費用（スタッフ含む）は別途となります。
※3日間以上開催の場合は別途お見積りとなります。
※会場の環境や天候などにより別途料金が発生する場合がございます。

◆必要な部材及び環境

《開催に必要な環境》
※展開サイズ：約30坪以上の面積が必要です。
※開催場所　：屋内もしくは完全に屋根のある屋外
※環境等　　：床面がフラットな状態であること
木製パネル（1800×900）を設営可能な場所
（パネルを組んで設営いたします。）

《現地ご手配部材》
※長テーブル　4～7本
※駄菓子・玩具を施設様で販売の場合は商品一式

《設営及び撤去》
設営には日中1日間、撤去には3～4時間を要します。
前後の日程に余裕をもってご計画をお願いいたします。

◆開催実績

◆昭和レトロ縁日◆

時期：2019年5月（5日間）
場所：滋賀県内SC
形態：商店街＆六畳間再現
縁日コンテンツ5種
実績：約3,500名（5日間合計）
販売売上　約750,000円

◆昭和なつかし広場◆

時期：2013年1月（2日間）
場所：山梨県内SC
形態：商店街・六畳間再現
なつかし遊び広場
実績：約1,800名（2日間合計）

わくわく昆虫ひろば

GROVE PLANNING INC.

春夏限定イベント。
世界の生きた昆虫を展示、ふれあい体験ができる
コンパクトなパッケージプランをご提供致します。

おススメポイント！

❶ 人気のヘラクレスオオカブトをご用意します。
イベントの目玉として集客力抜群！

❷ 省スペースで展開可能。また、クイズラリーを館内各所に
設置し回遊型イベントとしてのアレンジも可能。

❸クイズラリーでは学習要素を含む内容を展開。
《親子参加型学習ベント》

会場形態	10～20坪 （時期により屋外可）	対象者	ヤングファミリー層

わくわく昆虫ひろば

GROVE PLANNING INC.

◆展開内容

◆昆虫展示＆クイズラリー

大小様々な生きた昆虫(主に外国産)を15種展示します。
展示された昆虫をよく観察すると答えが導き出せます。
またクイズラリーは応募型抽選で、後日当選者には
【アトラスオオカブト】をプレゼント致します。

＊飼育ケースサイズ：30cm四方
⇒会場サイズに合わせて展開場所、個数等は調整可。

《展示昆虫例》
コーカサスオオカブト、ニジイロクワガタ、グラントシロカブト etc

◆ヘラクレスオオカブト ふれあいコーナー

人気の世界一大きいヘラクレスオオカブトを
間近で見ることができます。
触ったり、写真を撮ったりお子様だけでなく
大人にも人気のコーナーです。

◆レイアウトイメージ例(9m×9m)

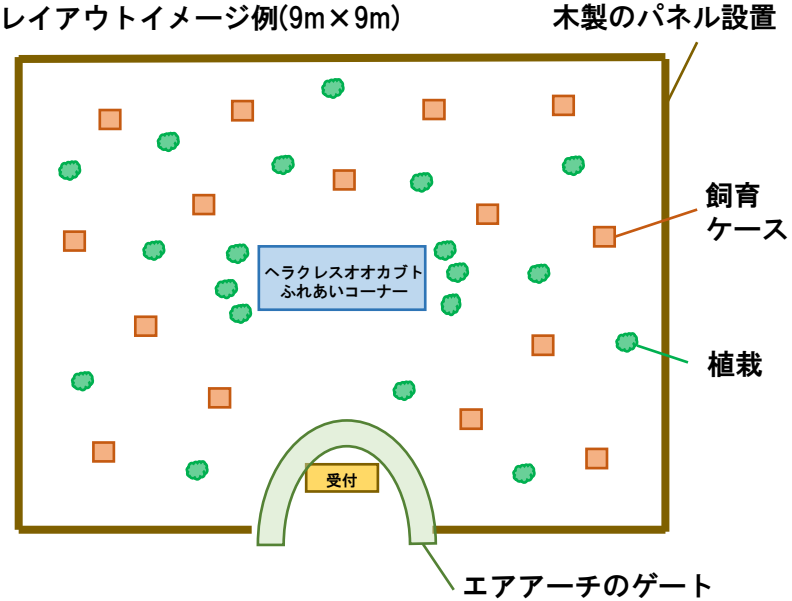

わくわく昆虫ひろば

GROVE PLANNING INC.

◆パッケージ料金

トータル料金（単日）：45万円（消費税別途）

※関東・東海地区（愛知・岐阜・三重県北部・静岡県西部）の場合運搬費込み

※運営費用（スタッフ含む）は別途となります。
※2日間以上開催の場合は別途お見積りとなります。
※会場の環境や天候などにより別途料金が発生する場合がございます。

◆必要な部材及び環境

《開催に必要な環境》

○展開サイズ：約10坪程度の面積が望ましいです。
開催場所の広さ、形状はご相談ください。
○開催場所　：屋内※屋外実施も可
○環境等　　：気温が15～25度程度
直射日光が当たらない場所
（屋外実施の場合はテント等の設置が必要です）

《現地ご手配部材》

○折り畳みテーブル（受付用）　1台
○運営スタッフ（受付業務）　2名／日
ヘラクレスオオカブト触れ合いコーナー　1名/日
※昆虫に触れる方が望ましいです。
※ＡＣ100Ｖ電源1系統
○有料開催の場合は受付関連部材

◆開催実績

◆世界の昆虫クイズラリー◆

時期：2019年8月（3日間）
場所：神奈川県内ＳＣ
形態：無料催事
実績：平均1,200名/1日

◆昆虫クイズラリー◆

時期：2018年8月（2日間）
場所：山梨県内ＳＣ
形態：無料催事
実績：平均1,000名/1名

昭和なつかし広場

GROVE PLANNING INC.

昭和40年～50年代当時実際に使用されていた看板やグッズを使用し〝昭和タイプスリップ空間〟を作り、
なつかし遊びや駄菓子販売、ゲームセンターを展開します。

おススメポイント！

❶ 三世代のファミリーが同時にお楽しみいただける企画。

❷ 中長期の開催でも人件費以外の経費は大きく変化なし。

❸ 駄菓子や玩具販売を行うことで物販の併催可能。

❹ 会場の形状に合わせてオリジナルの開催ができます。

会場形態 30～50坪（屋外不可）　**対象者** 30～60代の幅広い層

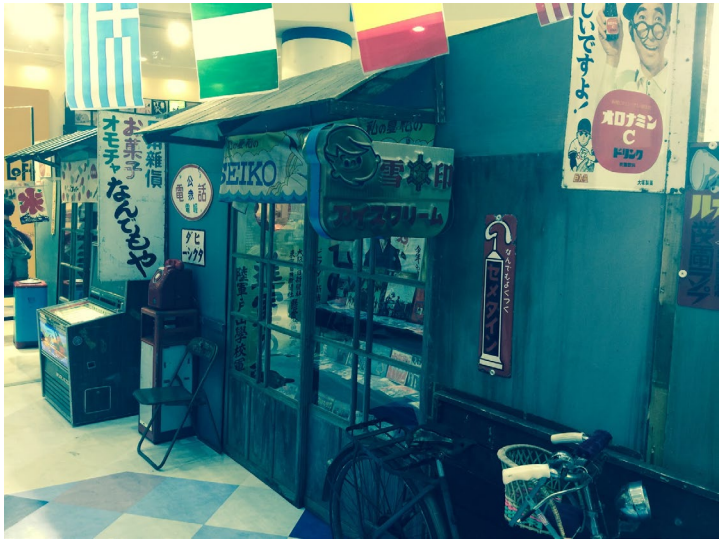

昭和なつかし広場

GROVE PLANNING INC.

◆展開される内容

◆昭和なつかし展示＆六畳間再現(簡易Ver)コーナー

昭和40年～50年代の生活グッズやポスターを展示。
鑑賞いただくとともに写真撮影が可能な六畳間を再現します。
実際に使用されていた用品やレコード、映画ポスターを展示し自由にご覧いただきます。
会場の面積や形状によりプランニングが可能です。

◆駄菓子＆なつかし玩具販売コーナー

展示コーナーと同じ造りの小間に駄菓子屋を簡易再現します。
弊社で仕入れた駄菓子や玩具を販売することも可能ですが施設内テナント様による販売も可能です。
弊社にて仕入れた商品の売り上げは全てトータル金額より相殺いたします。

◆なつかし遊び空き地ひろば

ビー玉やめんこ、ベーゴマなどの昭和時代のあそびを体感できる“空き地再現”のコーナー。
駄菓子屋で購入したおもちゃをこちらであそぶこともできます。

◆ゲームセンター「UFO」

テーブルゲームとファミコンができるゲーム（コーナー）センター。
テーブルゲームはコイン投入式ですので売上を計上できます。

ドキドキ恐竜パーク

GROVE PLANNING INC.

◆パッケージ料金

トータル料金（2日）：60万円（消費税別途）

※甲信越・東海地区（長野・山梨・東海3県・静岡西部）の場合運搬費込

※運営費用（スタッフ含む）は別途となります。
※3日間以上開催の場合は別途お見積りとなります。
※会場の環境や天候などにより別途料金が発生する場合がございます。

◆必要な部材及び環境

《開催に必要な環境》
※展開サイズ：約30坪以上の面積が必要です。
※開催場所　：屋内もしくは完全に屋根のある屋外
※環境等　　：床面がフラットな状態であること
木製パネル（1800×900）を設営可能な場所
（パネルを組んで設営いたします。）

《現地ご手配部材》
※長テーブル　4～7本
※駄菓子・玩具を施設様で販売の場合は商品一式

《設営及び撤去》
設営には日中1日間、撤去には3～4時間を要します。
前後の日程に余裕をもってご計画をお願いいたします。

◆開催実績

◆昭和レトロ縁日◆

時期：2019年5月（5日間）
場所：滋賀県内SC
形態：商店街＆六畳間再現
縁日コンテンツ5種
実績：約3,500名（5日間合計）
販売売上　約750,000円

◆昭和なつかし広場◆

時期：2013年1月（2日間）
場所：山梨県内SC
形態：商店街・六畳間再現
なつかし遊び広場
実績：約1,800名（2日間合計）

名探偵コナン　謎解きチャレンジ

GROVE PLANNING INC.

大人気アニメの回遊型謎解きイベント！
キャラクターショーとは違い施設全体を使って実施ができるため、お客様も普段通らないエリアでの新店開拓や滞在時間の向上に繋がります。

おススメポイント！

❶ 知名度・人気ともに申し分なし！中高生女子にも人気あり！

❷ 省スペースでの設置ができる為、場所を選びません。

❸ 運営が簡単！人件費も最小限に抑えられます。

❹ 設営撤去の時間が短く準備に手間がかかりません。

会場形態　受付10坪程度
各所にポイント3か所

対象者　ヤングファミリー層

名探偵コナン　謎解きチャレンジ

GROVE PLANNING INC.

◆展開される内容

◆受付～謎解きカードの配布～

受付にて参加者にはキャラクターイラストの入ったラリーシートを配布します。
ラリーシートはビンゴカードのようにカタカナの部分に穴をあけられるようになっており
エンピツやボールペンなどは不要です。

この場所を拠点に、4か所に散らばったキーワードを集めに行きます。

受付近くに大きなタイトルのバナーを設置し、遠目からでも分かるようになっています。

◆キーワードポイントでカタカナを集めよう

各キーワードポイントに行き、隠されたカタカナを見つけて
ラリー用紙に穴をあけていきます。

手探りで探したり、間違い探しや錯視を使った簡単な謎とき要素を含んでいて、漫画の中で推理をしているような気分を味わえます。

各ポイントにはキャラクター達が待っているので一目で分かります。

◆ゴール地点で最後の謎とき

キーワードが集まったらゴール地点の王子像へ。
ここでラリーカードを使うと答えが浮かびあがります。その答えを持ってスタッフのところへ行くとステッカーのプレゼントがあります。

◆コナンくんと握手・記念撮影

一日3回程度、コナンくんとの館内散歩や写真撮影、握手会の実施が可能です。
子供から大人まで集客力は抜群です。

名探偵コナン　謎解きチャレンジ

GROVE PLANNING INC.

◆パッケージ料金

トータル料金（単日）：45万円（消費税別途）

※関東地区（関東5県）の場合運搬費込み

※運営費用（スタッフ含む）は別途となります。
※2日間以上開催の場合は別途お見積りとなります。
※会場の環境や天候などにより別途料金が発生する場合がございます。

◆必要な部材及び環境

《開催に必要な環境》
※展開サイズ：受付に10坪程度・各ポイントとして3か所
※開催場所　：屋外での開催可能（長期の場合別途ご相談）
※環境等　　：雨風が防げる環境

《現地ご手配部材》
※受付用折り畳みテーブル　2台
※屋外開催の場合仮設テント（2間×3間）　2張
※運営スタッフ　2名／日
（グリーティング有の場合はプラス1名）
※列管理用ベルトパーテーション　10本

◆開催実績

◆名探偵コナン謎解きチャレンジ◆

時期：2020年1月（1日間）
場所：長野県内ＳＣ
形態：無料催事
実績：300名（先着300名）
10時～15時30分配布終了
コナンくんグリーティング　11:00 14:00 16:00

きかんしゃトーマスとなかまたち

GO！GO！スタンプラリー

GROVE PLANNING INC.

こどもたちに大人気アニメの回遊型イベント！
キャラクターショーとは違い1か所に集客するのではなく、施設全体を使っての実施ができるため、
お客様も普段通らないエリアでの新店開拓や滞在時間の向上に繋がります。

おススメポイント！

❶ 性別問わず人気のあるキャラクターなので集客に偏りがありません。

❷ 省スペースでの設置ができる為、狭い場所でも開催が可能です。

❸ ほぼ受付のみで運営が簡単！人件費も最小限に抑えられます。

❹ 設営撤去の時間が短く準備に手間がかかりません。

会場形態	５０坪～
版権元	ヒット・エンタティンメント・リミテッド 協力監修：ソニー・クリエイティブプロダクツ
対象者	ヤングファミリー層

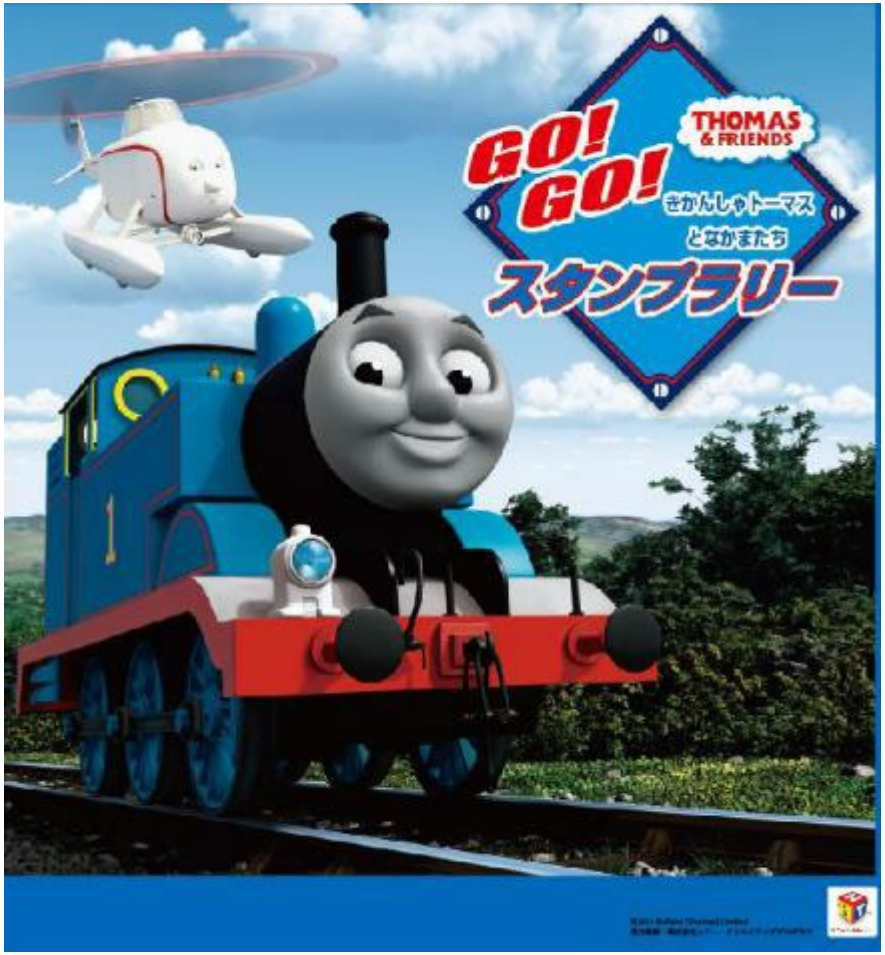

きかんしゃトーマスとなかまたち

GO！GO！スタンプラリー

GROVE PLANNING INC.

◆展開される内容

◆受付～サンバイザーとスタンプ帳の配布～

受付で参加者にトーマスのサンバイザーとスタンプ帳を配布します。

子供たちはサンバイザーを被り、トーマスになりきってソドー島の仲間たちに会いに出発します。

◆ラリーポイントで仲間たちに会い、スタンプを集めます

各ラリーポイントに行き、スタンプを集めます。ラリーポイントでは次のポイントのヒントをくれます。

例）ヒロをソドーせいびこうじょうで見たよ！　→（「せいびこうじょう」の下にカッコ書きで会場のポイント名を入れられます。）

◆ゴール地点で記念撮影

スタンプが集まったらゴール地点へ。

トーマスとの記念撮影ができます。

◆ペーパークラフトプレゼント！

無事にゴールすると、記念品として

ペーパークラフトがもらえます。

※景品は変更の可能性がございます

きかんしゃトーマスとなかまたち
GO！GO！スタンプラリー

GROVE PLANNING INC.

◆パッケージ料金

トータル料金（単日）：45万円（消費税別途）

※関東地区（関東5県）の場合運搬費込み

※運営費用（スタッフ含む）は別途となります。
※2日間以上開催の場合は別途お見積りとなります。
※会場の環境や天候などにより別途料金が発生する場合がございます。

◆必要な部材及び環境

《開催に必要な環境》
※展開サイズ：約50坪以上の面積が必要です。

各ポイントサイズ
- **バナー（W1,500×H1,500×D900）**
- **キャラクターカットアウト（最大W1,165×H1,180）**
  ⇒パーシー／ヒロ／ディーゼル10
- **スタンプ台（W600×H600×D600）**
- **ヒントパネル（W520×H580×D82）**

※開催場所　：屋外での開催可能（長期の場合別途ご相談）
※環境等　　：雨風が防げる環境

《現地ご手配部材》
※受付用折り畳みテーブル　2台
※屋外開催の場合仮設テント
※運営スタッフ　2名／日
※列管理用ベルトパーテーション　10本

◆開催実績

◆きかんしゃトーマスとなかまたち◆
GO！GO！スタンプラリー

時期：2019年12月（1日間）
場所：滋賀県内ＳＣ
形態：無料催事
実績：390名（先着300名、予備90名）
10時～17時（景品なくなり次第終了）
配布終了時間：16:00